

DURUM HARİTASI

İL : İZMİR
İLÇESİ : KARŞIYAKA
MAHALLESİ : ŞEMİKLER
PAFTA : 25L4C
ADA : 32036
PARSEL : 3-4-5-6-10

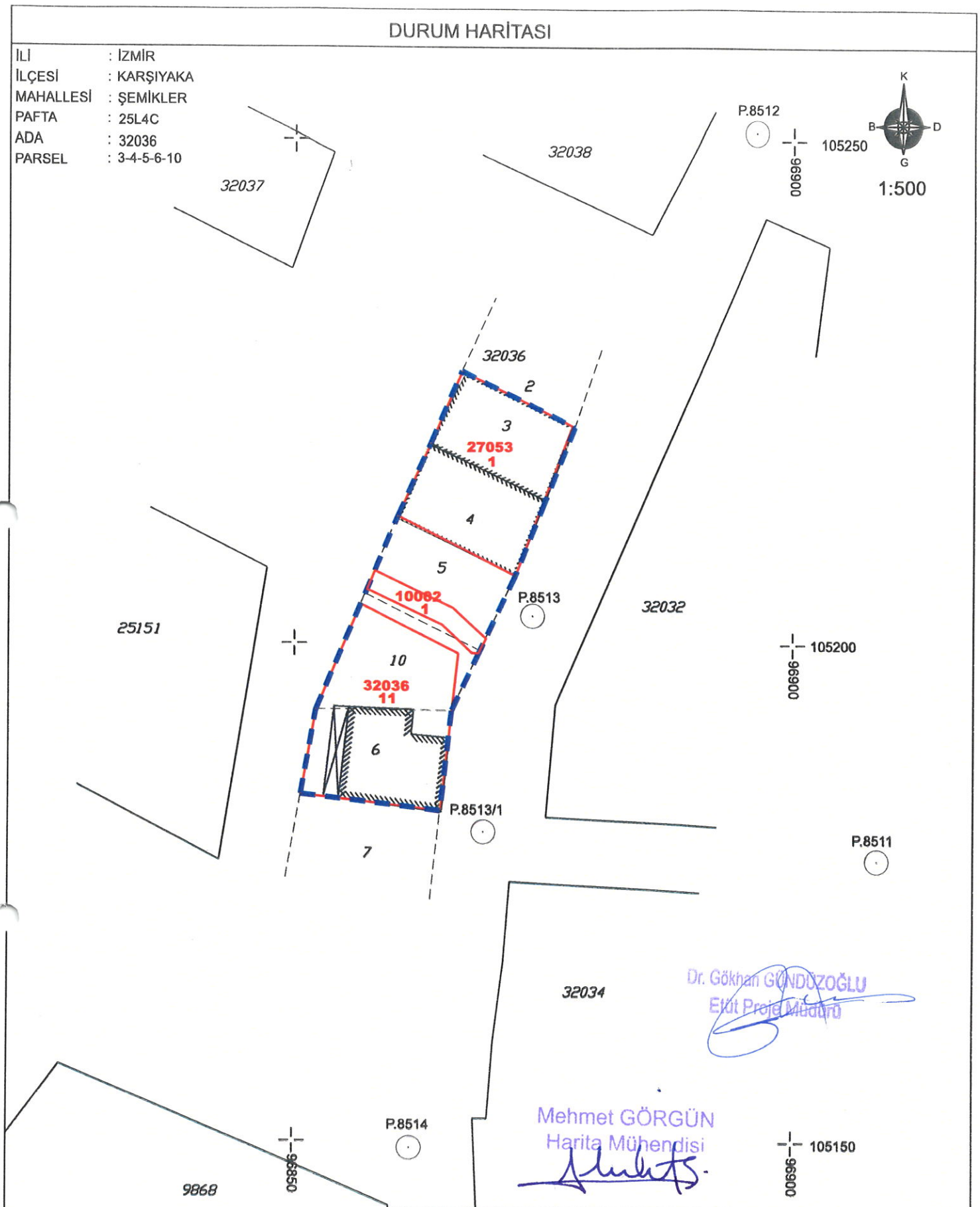

1:500



	DÜZENLEYEN	UYGUNDUR	
		BELEDİYE / KADASTRO	
		KONTROL EDEN	ONAYLAYAN
ADI SOYADI	CANSU HARİTA		
TARİH	02.05.2022		
İMZA	[Signature]		

ŞİŞİLERİ YATIRIM MENKUL DEĞERLER A.Ş.
764 Sk. No:49 P.25 Karşıyaka - İZMİR
Tic. Sic. No: 252364/02122 Fax: 0 232 364 70 44
Tic. Sic. No: Mersis No: 020200695330097
0232 364 70 44

27053 NUMARALI ADA DAĞITIM CETVELİ

KADS. ADA	32036	32036	32036								
KADS. PAR	3	4	5								
I.Parseli											ALAN
1	80.16	82.39	39.73								202.28
ALAN	80.16	82.39	39.73								202.28
DiğADALAR			40.43								40.43
I.TAHSİS	80.16	82.39	80.16								242.71
KAMULAŞ.	-	-	-								
DOP	63.84	65.61	63.84								193.30
DOPO	0.4433375										
Düz. Esas Alan	144.00	148.00	144.00								436.00
EDopMik.	43.00	44.00	37.00								124.00
E.Dopo	0.30	0.30	0.26								
DGİREN	101.00	104.00	107.00								312.00
DGİRMEYEN	-	-	-								
TAPUALANI	101.00	104.00	107.00								312.00

Cetveli Tanzim Eden			Cetveli Kontrol Eden			Cetveli Tasdik Eden		
İsim	Tarih	İmza	İsim	Tarih	İmza	İsim	Tarih	İmza
			Mehmet GÖRGÜN Harita Mühendisi			Dr. Gökhan GÜNDÜZOĞLU Emil-D.Ç. SAKMUR		
	İmar Tatbikat Planı Tasdiki	Parselasyon Haritasının Tasdiki	İlanın Neşri	İlanın Tahtaya				
	Bel. Mec. Bakanlık	Belediye Encümeni	Gazetesi	Gazetesi	Asılması	İndirilmesi		
Tarih								
Sayı								

32036 NUMARALI ADA DAĞITIM CETVELİ

KADS. ADA	32036	32036	32036																	
KADS. PAR	5	6	10																	
I.Parseli																				ALAN
11	40.43	103.53	84.06																	228.02
ALAN	40.43	103.53	84.06																	228.02
DiğADALAR	39.73																			39.73
I.TAHSIS	80.16	103.53	84.06																	267.75
KAMULAŞ.	-	-	-																	
DOP	63.84	82.46	66.94																	213.25
DOPO	0.4433375																			
Düz. Esas Alan	144.00	186.00	151.00																	481.00
EDopMik.	37.00	56.00	33.00																	126.00
E.Dopo	0.26	0.30	0.22																	
DĞİREN	107.00	130.00	118.00																	355.00
DĞİRMEYEN	-	-	-																	
TAPUALANI	107.00	130.00	118.00																	355.00

Cetveli Tazim Eden			Cetveli Kontrol Eden			Cetveli Tasdik Eden		
İsim	Tarih	İmza	İsim	Tarih	İmza	İsim	Tarih	İmza
			Mehmet GÖRGÜN Harita Mühendisi			Dr. Gökhan GÖNDÜZOĞLU Etiler Proje Müdürü		
İmar Tatbikat Planı Tasdiki		Parselasyon Haritasının Tasdiki		İlanın Neğri		İlanın Tahtaya		
Bel. Mec.	Bakanlık	Belediye Encümeni	Gazetesi	Gazetesi	Asılması	İndirilmesi		
Tarih								
Sayı								