

1821 PLAN 32251 no.lu ADAYA ait PARSELASYON PLANI

İLİ:İZMİR
İLÇESİ:KARŞIYAKA
MAH:ŞEMİKLER
PAFTA:26 L IV c
ADA:32251
PARSEL:1-2-3 v.s.

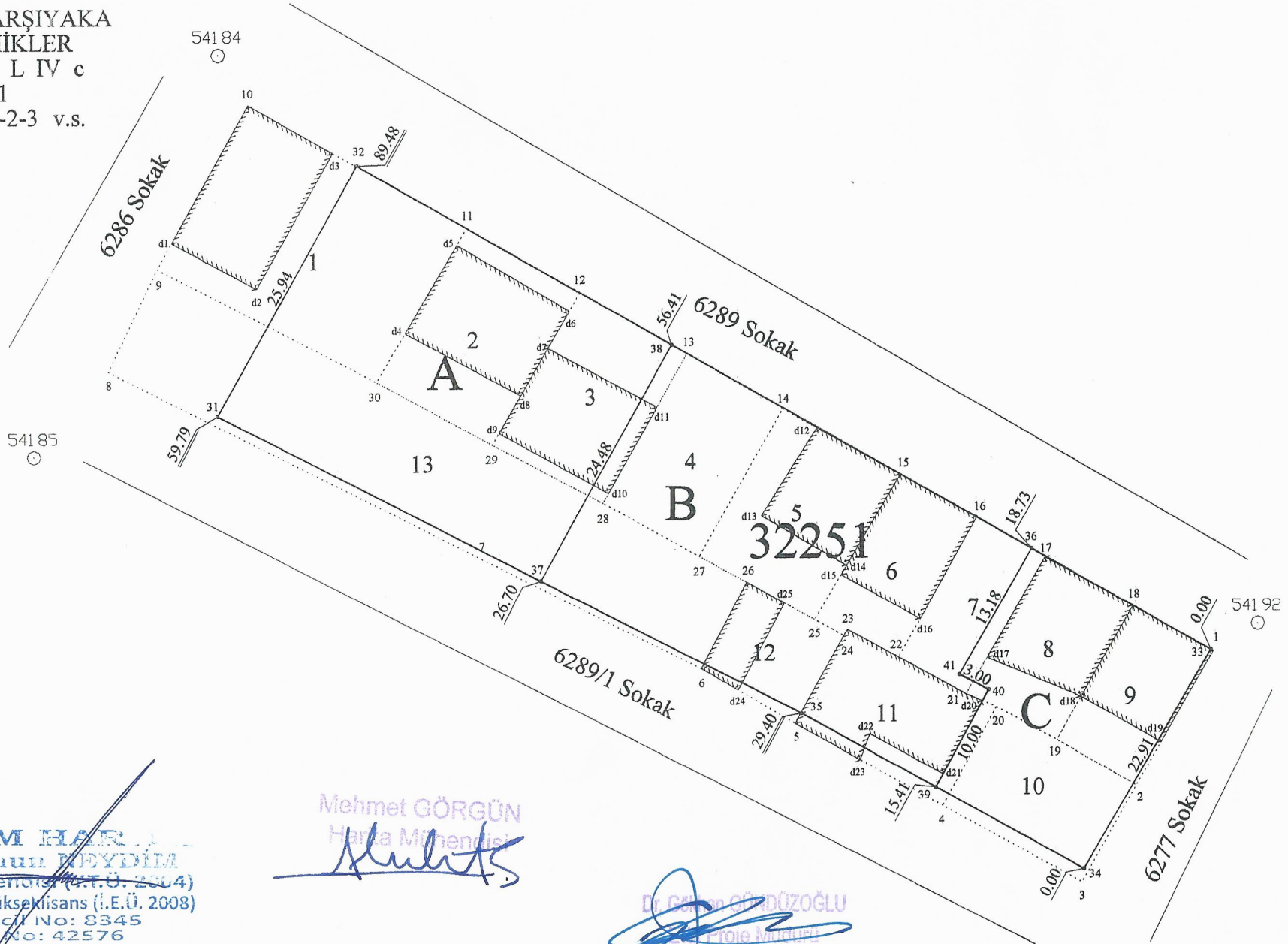

DÖNEM HARİTASI
M. Ceyhan MEYDİM
Harita Mühendisi (T.C.Ü. 2804)
MBA İşletme Yüksek Lisans (İ.E.Ü. 2008)
Oda Sicil No: 8345
Dipl. No: 42576

Mehmet GÖRGÜN

Harita Mühendisi

[Signature]

Dr. Osman ÇİĞDEM ÖZÜOĞLU

Proje Yürütürü

[Signature]